フクジュソウ

サザンVネット通信

ホームページのQRコード スマートフォンをかざして読取ってください

会報 第165号 2020 1/15 Email : savn18@yahoo.co.jp URL http://bluejackal7.sakura.ne.jp

本日のSAサロン 13:30～15:00 さつき会(納谷加代子さん)「若菜流新舞踊」司会:井上栄子さん
15:00 頃～ 連絡事項・各班の打合せ、スマホ相談、うたごえ広場のミーティング
●パソコン勉強会 インターネット講座 などを行います。

これまでの活動

SAサロン 12/18 出席17名【現在会員数63名】

◎ 映画鑑賞「ローマの休日」 ◎ 連絡事項・各班の打合せ

◎ 忘年会 12月18日 SAサロンのあと「梅の花」で 17時から開催されました。
うたごえ広場の多田景子先生や清原とも子先生に、折り紙教室の井上和子講師も出席されて 賑やかで楽しい忘年会になりました。

楽しく作る 折り紙教室 (1～3月) 1/14

月1回 栂文化会館で開催、 第一火曜日に区民プラザで参加者の指導の為 サポーターの事前勉強と配付材料の準備をしました。
講師 井上和子 活動3名 参加31名

喫茶ボランティア 12/16,23 1/6,13

御池台「さつき会」 喫茶室で

(午後)活動 2名 1/6 参加18名
(午前) 活動 3名 12/16 参加38名
12/23 参加 41名 1/13 参加28名

『うたごえ広場』 第二会場 12/20(第7回)

庭代台地域会館で
活動 5名 参加 40名

快晴のうたごえ広場 in 庭代
40名の盛況

【スタッフの手づくり】が活かされたプレゼントで、雰囲気を盛り上げました

参加者の声
「ホントにたのしかった～
来年もよろしくお願いします」
ボランティア冥利に尽きる思いです

『パソコンなんでも解決室』 12/20

栂文化会館で パソコンの操作トラブルの相談に対してアドバイス・解決しました
12/20 活動4名 参加8名

めだかの学校 ♫ 1/10 参加10名

南区役所2F ミーティングルームで

課題曲:「浜千鳥」
「新雪」

浜千鳥
浜千鳥は浜辺にいる千鳥
「大正八年に鹿島鳴秋が発表した詩に、翌九年になって弘田竜太郎が曲をつけたもの」
雑誌『少女号』の新年号で発表された。
伝統的な邦楽の音階である「ファ」と「シ」を抜いた5音階(ヨナ抜き音階)で曲をつけました。

ヨナ抜き音階
明治時代には、階名をヒ・フ・ミ・ヨ・イ・ム・ナ と称したが、そのうちのヨとナ、つまり第4音(ファ)と第7音(シ)を抜いた ド・レ・ミ・ソ・ラの音階のこと。
右の楽譜には「4」「7」がありません

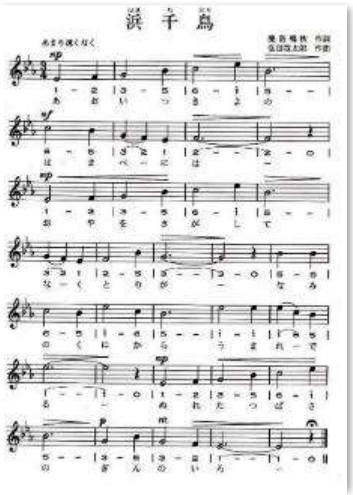

『パソコンクラブ』 1/14

堺市立南老人福祉センターで
エクセルのデーターベースについての指導をしました
活動2名 参加 5名

パソコン勉強会 12/17

泉ヶ丘/南図書館3Fで 開催
活動2名 12/17 参加 11名

インターネット講座 12/18

忘年会のため 中止になりました

定例役員会 1/6 (月)

2F ミーティングルームで…審議事項と予定、総会までの日程、およびモバイルルーター契約終了に伴う対応と SA サロンの年間計画見直し(案)などについて話し合いました。 次回は 2/17(月)

これからの活動

（交）交通費助成対象の活動

楽しく作る折り紙教室 2/11　3/10（1～3月）　栂文化会館 1F研修室で　交
13:30～15:30　開催月の 第2火曜日 に実施しています　090-8576-1898　太田まで

喫茶ボランティア 2/3(午後)　1/20,27　2/10,17,24・振替休日(午前)　御池台「さつき会」の喫茶室で　交
毎週月曜日9:30～11:30に活動　但し第1月曜日14:00～15:30に活動　090-2112-1226　武田まで

『うたごえ広場』 第一会場　1/29(水)　14:00 ～ 16:00　変更なし ⇒ パンジョホールで　交
第二会場　1/24(金)　13:55 ～ 15:55 に 変更　⇒ 庭代台地域会館で　入会費 300円　会費 500円
※ 庭代台地域会館の開催がバスの関係で少し早く始まります！受付は今まで通り 13:30～ に変わりありません
入会時に「My 歌詞集」をプレゼント　歌詞集は「会員証」の役目をします　ポイントカードは10回達成の方から
無料招待券を差し上げています　パンジョホール の開催日が金曜日ではない日が続きますのでご注意ください！
今後の予定　パンジョ ホール ⇒ 2/14(金)　3/4(水)　4/10(金)
庭代台地域会館 ⇒ 2/28（毎月金曜日に開催）　080-3801－7151　金銅まで

パソコンなんでも解決室 2/5(水), 14(金), 28(金)　3/4(水),13(金),18(水)　栂文化会館で　交
時　間　1回目　13:15～14:45　2回目　15:00～16:30　問い合せ・予約は 090-3359-6494 北谷 まで
相談料　1単位 90分で1000 円 ＜前払い制＞　メール　E-mail : savn18@yahoo.co.jp

パソコンクラブ 1/28　2/4(火)に変更 ,25　3/10,24　堺市立南老人福祉センターで(御池台)　交
13:30～15:00　毎月 第 2・4 火曜日に開催　会費は月1000円　ノートパソコンを持参ください　問い合せ・予約は 090-3359-6494 北谷 まで
◆『Excel 講座 入門＆実績』◆

パソコン会 1/23(木)　2/27(木)に変更　和泉市立北部総合福祉会館で　0725-56-3803　交
13:30～15:30　和泉市障がい者「パソコン会」で勉強している皆さんをサポートしています　丸山 まで

パソコン勉強会 1/21(火)　2/20(木)　3/17(火)　基本的に第3火曜日　泉ヶ丘/南図書館 3Fで　交
13:00～16:30　パソコン勉強会は月2回を月1回に変更、インターネットとスマホを使えるようモバイルルーターを1台用意、パソコン、スマホでインターネットの勉強をして行きます

インターネット講座 1/15「Windows Update を実行する」でインターネット講座は終了　ノートパソコンを持参ください
15:20～16:30　2月からはスマホ、パソコンでインターネットの勉強会を行います
※ 延長コード 及び ランケーブル(SAサロン)が必要の場合は各持参のこと　090-6205－5746 三木まで

♪ めだかの学校 ♫ 2/7(金)　南区役所 2F ミーティングルーム で　080-3801－7151　金銅まで
10:30～12:00　課題曲:「愛燦燦」「港」　生徒さんは それなりに準備してください
♪ 興味ある方は遠慮なく参加ください　参加無料　筆記用具のみ持参ください　次回の予定 3/6(金)

泉北近郊ウオーキング 1/19(第3日曜日) 第88回 福徳寺 火渡り と 多治速比売神社⇒ 詳細は会報12月をごらんください
2/10（月）に変更 第89回 泉北近郊ウオーキング 和泉リサイクル環境公園

集合場所　和泉中央駅改札出口に10:00
解散場所　和泉中央駅　15:00 の予定
距　離　約5.1 Km　☂ 雨天中止

スイセン

菜の花

バス　ウオーキング

◎ パソコン: Email　savn18@yahoo.co.jp
◎ スマホ/携帯:Cメール（ SMSメール）　090-6205－5746 三木まで　（注:必ず自分の名前を記入ください）

＜今後の予定＞　ー現在の計画です。変更の可能性があります。ー
3月19日　泉ヶ丘緑道と三原台コブシ通り(コブシ)　4月1日　願昭寺(今回は枝垂れ桜の咲く　願昭寺へ)
5月11日　瑠璃光院(青モミジ、再度計画)　6月12日　長居公園(一心寺ジャカランタ良かった。こちらも ◎)
7 ～ 8月　ハーベストの丘(バーベキュー)

回　次回　ＳＡサロンは 2 月 26 日（水）　ビッグ・アイで〔1 時 30 分～4 時 30 分〕です
13:30～15:00　世良田順子さん　による「私のための、生きる幸せ呼吸法」を予定しています
15:00 頃　連絡事項 ・ 各班の打合せ
● スマホ・パソコンでインターネット 勉強会　—3 月は 25 日(水)ですー

ブログは サザンVネットのブログ　ホームページは サザンVネット 検索